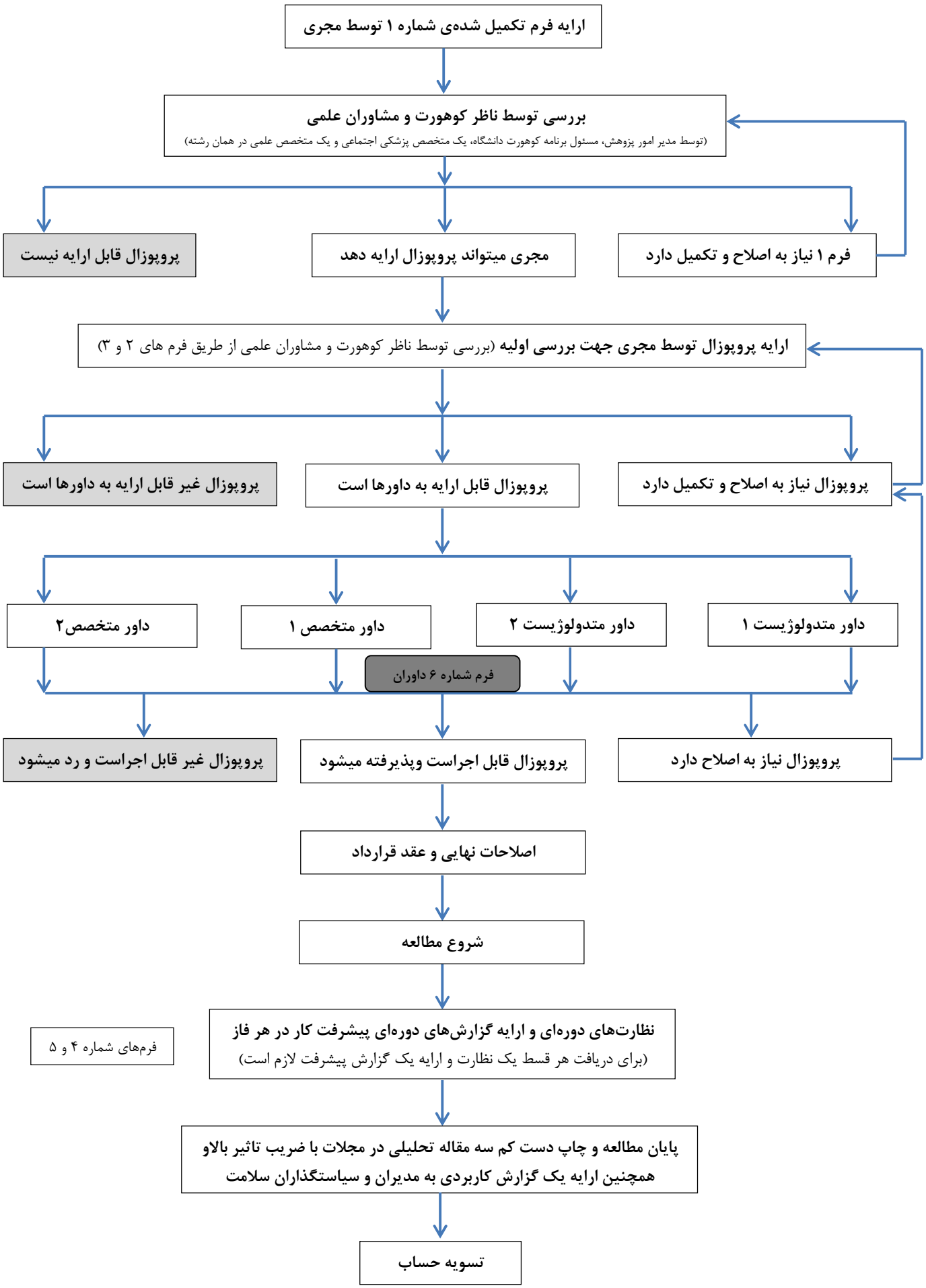روند بررسی پروپوزالهای کوهورت در دانشگاه علوم پزشکی شیراز